

↔ 4.5 km ⌚ 1 h 15 min 🌀 Circular **1 Bosque de Muskilda**

Partimos del pueblo en dirección al cementerio, para adentrarnos en el monte de Muskilda, por un camino que discurre entre un bosque de quejigos, encinos y enebros, en su gran mayoría. Una vez pasada una puerta metálica comienza la ascensión al monte hasta llegar a la cima, desde la cual tenemos una hermosa vista del pueblo y de los valles contiguos hasta las sierras de Urbasa, Andía y Loquiz. A partir de aquí, hasta el final, solo queda descender.

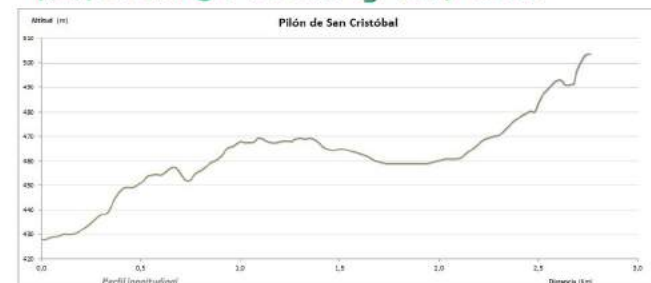

↔ 5.5 km ⌚ 1 h 25 min 🌀 Ida y vuelta **2 Pilón de San Cristóbal**



Este recorrido parte del pueblo siguiendo el camino del campo hasta llegar al Merendero del Pilón de San Cristóbal, situado en la falda norte del Monte Mauriain. Se sale desde el casco urbano en dirección al cementerio, se continúa el camino y cuando la pista comienza a ascender, el parking se encuentra a mano derecha. Es un lugar tranquilo y agradable para hacer meriendas o juntarse con amigos y familia.

↔ 9.1 km ⌚ 4 h 35 min 🌀 Circular **3 Cruz de Mauriain**

Desde el corral "el Alto" se tuerce a la izquierda. Se pueden observar las piedras pintadas que sirven de vía crucis el día de la romería a la Cruz de Mauriain. En la cima se localiza la cruz y un merendero. Desde dicha cima se divisan los valles del norte, las cimas de Urbasa y Andía y el sur de tierra Estella. El camino de vuelta se dirige hacia Lorca, donde tras encontrarse con la cañada, se toma hacia la izquierda, dirección Alloz. Se llega hasta el Camino de Santiago, el cual se sigue para llegar hasta Villatuerta

Recorrido de usos tradicionales

Este sendero pasa por el Camino de Santiago y por la Cañada Real Andia-Tauste. Tiene dos recorridos: uno largo (5) y otro corto (3). Común a los dos: Se parte del camino del campo dejando a la derecha el cementerio primero y Muskilda a continuación, hasta llegar al corral de Tejería. Se continúa ascendiendo hasta el corral "el Alto".



↔ 2.5 km ⌚ 35 min 🌀 Circular **4 Sendero por la repoblación**

Seguindo el camino que va al Pilón de San Cristóbal y dejando el pilón a la derecha, nos encontramos, al final del camino, con un pinar grande, en el cual empieza el sendero que discurre por una repoblación de pino, roble y encina, hasta prácticamente llegar a la Cruz. El paseo une el Pilón de San Cristóbal(Recorrido2), con la Cruz de Mauriain(Recorrido 3).

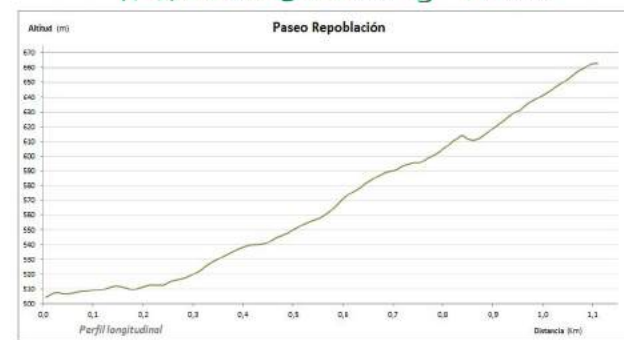

↔ 26 km ⌚ 6 h 30 min 🌀 Circular **5 Reducto liberal de la Princesa de Asturias**



Desde el corral "el Alto" se continúa por el camino Encinar, se pasan unas balsas hasta llegar a una zona de Parking y paneles informativos. Desde aquí parte un sendero hasta el Fuerte de la Princesa, levantado por el bando liberal en 1875. Consta de un edificio de piedra con forma de cruz griega, rodeado de parapetos y fosos, que se cruzaban por medio de puentes levadizos. La vuelta se realiza por la CR Andia- Tauste, el cual se une con el sendero Cruz Mauriain.

↔ 25 km ⌚ 6 h 15 min 🌀 Ida y vuelta **6 Recorrido por los aljibes y corrales**

Este recorrido discurre por el Camino del Campo, entre pequeños bosquetes de coscoja y campos con siembras muy variadas: cebada, trigo, viñas, espárragos y nogales. Durante el trayecto nos encontramos con una charca, una gran zona húmeda con juncos, una preciosa balsa con saucaban para recoger y conservar agua, principalmente de lluvia. El agua se iba almacenando para su posterior consumo humano o agrícola. El sendero finaliza en el corral de "La Villa", único corral que se encuentra en uso.

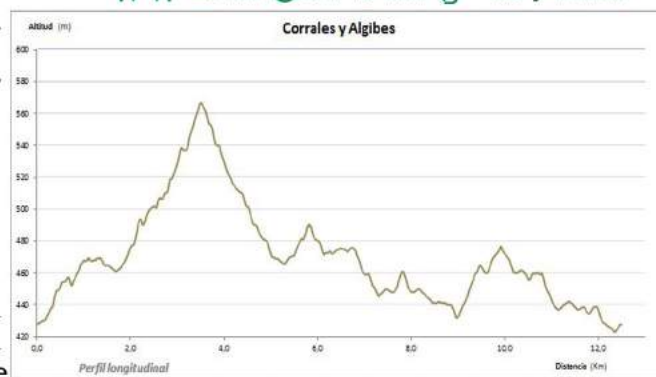

↔ 21.5 km ⌚ 5 h 25 min 🌀 Ida y vuelta **7 Cañada real Andia- Tauste**

Las cañadas navarras tienen su origen en las rutas que recorrían los primitivos pastores nómadas, posiblemente ya antes de la llegada de los romanos. Esta cañada sigue un trazado NW - SE, une las sierras de Urbasa - Andía con el confín de las Bardenas Reales y continúa hacia tierras aragonesas (Tauste), cruzando, prácticamente, todo el término de Villatuerta.

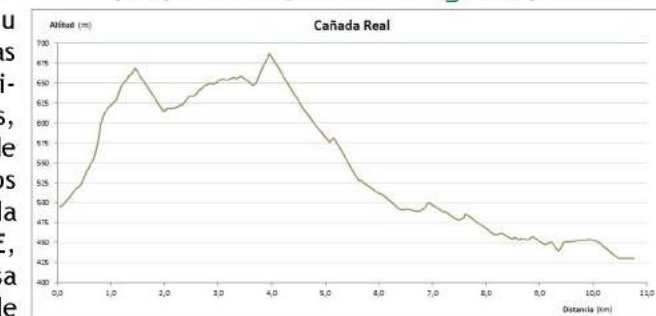

Senderos Villatuerta



Señalización
Continuidad del sendero: —
Camino incorrecto: X
Cambio dirección: ↙

Ayuntamiento de Villatuerta
Tlfno : 948 541175
www.villatuerta.org



Oficina de Turismo de Estella
Calle San Nicolás 1 Estella
Tlfno : 948 556301
Email: oit.estella@navarra.es





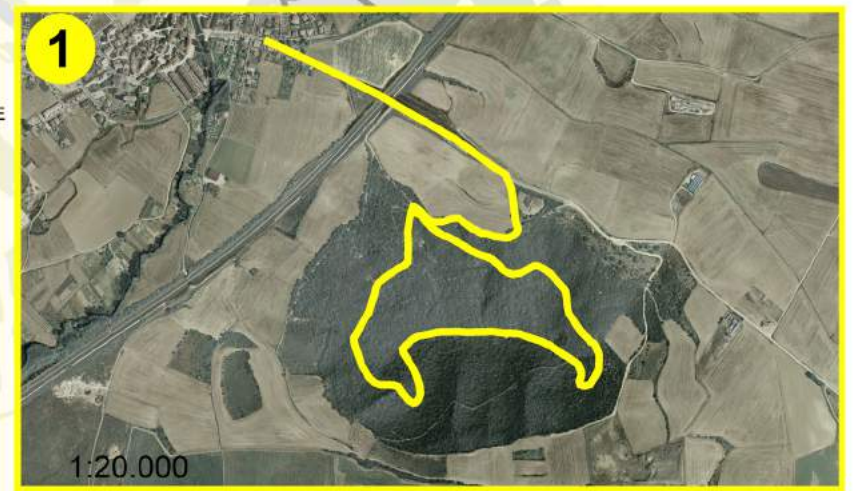
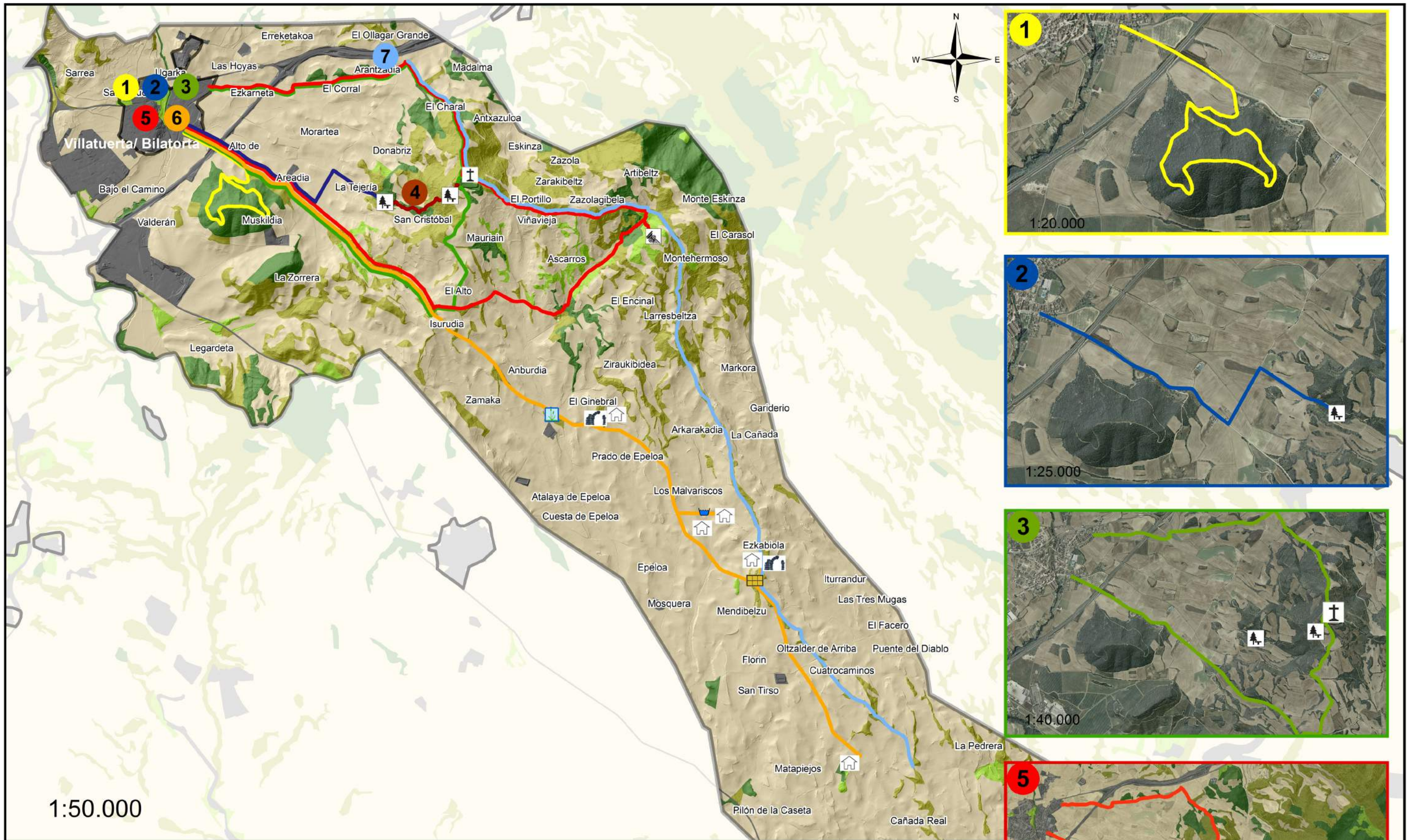

FINANCIADO POR :









1:50.000

Puntos de interés

-  Aljibe
-  Balsa
-  Charca
-  Corral

-  Cruz de Mauriain
-  Merendero
-  Pajera
-  Zona arqueológica

Senderos

-  **1** Bosque de Muskilda -- 4.5km, 1h 15min
-  **2** Pilón de San Cristóbal -- 5.5km, 1h 25min
-  **3** Cruz de Mauriain -- 9.1km, 4h 35min
-  **4** Sendero por la repoblación -- 2.5km, 35min
-  **5** Reducto liberal de la Princesa de Asturias-- 26km, 6h 30min
-  **6** Recorrido por los aljibes y corrales -- 25km, 6h 15min
-  **7** Cañada real Andía - Tauste -- 21.5km, 5h 25min